SPUERT MAT EIS !

CALENDRIER 2019

Gemeng **Feelen**

KlimaPakt

Adresses utiles

Gemeng Feelen

Bourgmestre

Mergen Fernand
Tél.: 621 55 52 57 / 81 90 71
Fax: 81 17 99

Échevins

Hansen Alain
Tél.: 691 81 80 31 / 26 81 04 70
Fax: 26 81 04 71

Wilmes Daniel
Tél.: 621 35 20 46

Secrétariat communal et Bureau de la population

Welter Claudine
Tél.: 81 27 47 20

Clement Jean-Lou
Tél.: 81 27 47 22

Kettmann Mady
Tél.: 81 27 47 21

Pandin Sabrina
Tél.: 81 27 47 26

Fax: 81 79 08

E-mail: secretariat@feulen.lu et population@feulen.lu

Heures d'ouverture

Lundi:	08h00-12h00 & 13h00-17h00
Mardi:	08h00-12h00
Mercredi:	08h00-12h00 & 13h00-17h00
Jeudi:	13h00-19h00
Vendredi:	08h00-12h00

Recette communale

Strotz Françoise
Tél.: 81 27 47 25
E-mail: recette@feulen.lu

Service technique

Brentener Luc
Tél.: 81 27 47 23 / 621 15 54 41
E-mail: technique@feulen.lu

Schumacher Nathalie
Tél.: 81 27 47 27 - GSM: 621 55 52 52
E-mail: technique@feulen.lu

Atelier

92, rte de Bastogne
L-9176 Niederfeulen
Tél.: 81 08 07 / 621 13 36 36
Fax: 26 81 07 13
e-mail: atelier@feulen.lu
En cas d'urgence en dehors des heures de travail: 621 13 36 36

Écoles

Am Kuebebongert
1, Bongerterwee - L-9175 Niederfeulen
schoul@feulen.lu

Précoce • Préscolaire

Tél.: 81 24 04 1
Fax: 81 24 04 70

Primaire

Tél.: 81 24 04 1
Fax: 81 24 04 50

Maison relais Crèche

Tél.: 81 24 04 81
Fax: 81 24 04 80
Groupe Crèche: 81 24 04 82 / 83
maisonrelais@feulen.lu

Pompjeeën Feelen

92A, rte. de Bastogne
L-9176 Niederfeulen
Tél.: 26 81 03 38 • Fax: 26 81 03 39
Email: pompjeeenfeelen@pt.lu

Collecte de déchets verts

Ferme Kayser
1, Bisserwee - L-9179 Oberfeulen
du 1 mars au 30 novembre 2019

Installation de compostage Fridhaff
heures d'ouverture pendant toute l'année:

mardi à vendredi de	09h00 à 11h45
et de	13h00 à 17h00
samedi de	09h00 à 16h00

Conteneurs permanents Verre

à Niederfeulen auprès de l'atelier du service technique communal
à Oberfeulen dans la rue de Heiderscheid

Vieux vêtements

à Niederfeulen auprès de l'atelier du service technique communal

Déchets électriques

Remise à l'atelier du service technique les jours ouvrables vers 8h00 resp. 13h00 ou sur rendez-vous:
Tél.: 621 13 36 36

Appareils de réfrigération et de congélation

Enlèvement sur commande
Tél.: 621 13 36 36

Parc à conteneurs Fridhaff

mardi à vendredi de
09h00 à 11h45 et de 13h00 à 17h00
samedi de 09h00 à 16h00

SuperDrecksKëscht

Zone Industrielle Piret
L-7737 Colmar-Berg
Tél.: 48 82 16 1

Nei Aarbecht

Récupération en tous genres
7, rue de l'Alzette
L-7351 Helmdange/Lorentzweiler
Tél.: 33 27 55 1

Janvier 2019

1	Ma	**Nouvel An**
2	Me	
3	Je	Porte ouverte fir «Déi Jonk vu gëschter»
4	Ve	
5	Sa	Pompjeeën Feelen Chrëschtbeemercher asammelen
6	Di	
7	Lu	
8	Ma	
9	Me	
10	Je	
11	Ve	
12	Sa	
13	Di	
14	Lu	
15	Ma	
16	Me	
17	Je	Porte ouverte fir «Déi Jonk vu gëschter»
18	Ve	
19	Sa	Kabarä «Alaska» – Kolping Feelen • Hennesbau
20	Di	
21	Lu	
22	Ma	
23	Me	
24	Je	
25	Ve	Sperrmüll - Anruf 2 Tage im voraus! Déchets encombrants - Téléphonez 2 jours à l'avance! ✆ 81 27 47 1
26	Sa	
27	Di	
28	Lu	
29	Ma	
30	Me	
31	Je	

Schoulvakanz
Congés scolaires

Feierdeeg
Jours fériés

Müllabfuhr
Déchets ménagers

Valorlux-Sammlung
Déchets PMC Valorlux

Kleidersammlung
Vieux vêtements

SuperDrecksKëscht - Collecte de porte à porte (11h00 - 15h00)

Pabeiersammlung
Vieux papiers

Sperrmüll
Beseitigung auf Auftrag
Déchets encombrants
Enlèvement sur demande
0,35 €/kg
Anruf 2 Tage im voraus!
Téléphonez 2 jours à l'avance!
✆ 81 27 47 1

Bicherbus 15h35 - 16h15
Rue Eugène Reiser
(bei der aaler Schoul)

Eisen
Déchets fers, ferrailles

J'arrête les capsules de café!

Chaque année, plus de 9 milliards de capsules sont vendues dans le monde

= 40.000 tonnes de déchets

Alternative: le café moulu classique qui est 5 à 7 fois moins cher!

Fir mech keng Kaffis-kapsele méi!

All Joers gi weltwäit méi wéi 9 Milliarde Kaffiskapsele verkaaft

= 40.000 Tonnen Offall

Alternativ: De klassesche gemuele Kaffi, souguer 5 bis 7 mol méi gënschteg.

Für mich keine Kaffee-kapseln mehr!

Jedes Jahr werden weltweit mehr als 9 Milliarden Kaffeekapseln verkauft

= 40.000 Tonnen Abfall

Alternative: Klassischer gemahlener Kaffee, sogar 5 bis 7 mal günstiger.

MAKE OUR PLANET GREAT AGAIN!

Service technique:
Brentener Luc

81 27 47 23

SPUERT MAT EIS!

Imprimé sur papier 100% recyclé.

Février 2019

1	Ve	
2	Sa	
3	Di	
4	Lu	
5	Ma	
6	Me	
7	Je	Porte ouverte fir «Déi Jonk vu gëschter»
8	Ve	
9	Sa	Badminton Club Feelen Kannerfuesbal • Hennesbau
10	Di	
11	Lu	
12	Ma	
13	Me	
14	Je	
15	Ve	
16	Sa	
17	Di	
18	Lu	
19	Ma	
20	Me	
21	Je	
22	Ve	
23	Sa	
24	Di	Fraën a Mammen – Fueskaffi Centre Turelbaach Mäerzeg
25	Lu	
26	Ma	
27	Me	
28	Je	Fettendonneschdeg

Schoulvakanz
Congés scolaires

Feierdeeg
Jours fériés

Müllabfuhr
Déchets ménagers

Valorlux-Sammlung
Déchets PMC Valorlux

Kleidersammlung
Vieux vêtements

SuperDrecksKëscht - Collecte de porte à porte (11h00 - 15h00)

Pabeiersammlung
Vieux papiers

Sperrmüll
Beseitigung auf Auftrag
Déchets encombrants
Enlèvement sur demande
0,35 €/kg
Anruf 2 Tage im voraus!
Téléphonez 2 jours à l'avance!
✆ 81 27 47 1

Bicherbus 15h35 - 16h15
Rue Eugène Reiser
(bei der aaler Schoul)

Eisen
Déchets fers, ferrailles

J'abandonne le gel douche!

Depuis 1950, l'homme a fabriqué 8,3 milliards de tonnes de plastique, 79% ont été rejetées dans la nature.

Alternative: Remplacez les bouteilles par des savons artisanaux!

Fir mech keen Duschgel méi!

Zanter 1950 fabrizéiert de Mënsch 8,3 Milliarden Tonne Plastik, wouvun 79% an der Natur landen.

Alternativ: Ersetzt d'Fläschen duerch artisanal Seefen!

Für mich kein Duschgel mehr!

Seit 1950 produziert der Mensch 8,3 Milliarden Tonnen Plastik, wovon 79% in der Natur landen.

Alternative: Ersetzen Sie die Flaschen durch artisanale Seifen!

D'Gemeng Feelen ënnerstëtzt Iech mat Subside fir d'Stéit:

- Kaf vun engem Trockner vun der Klass A++. Héicht vum Subside: **60 €**
- Kaf vun engem Trockner vun der Klass A+++. Héicht vum Subside: **80 €**

La commune de Feulen vous soutient financièrement grâce à des subventions accordées aux ménages:

- Acquisition d'un sèche-linge de la classe A++
  Montant de la subvention: **60 €**
- Acquisition d'un sèche-linge de la classe A+++
  Montant de la subvention: **80 €**

SPUERT MAT EIS!

Bureau de la population

81 27 47 21/22

Imprimé sur papier 100% recyclé.

Mars 2019

1	Ve	
2	Sa	
3	Di	Damme Keeleclub «Vun Hannen op d'Viischt» Dickelcher's Bal • Hennesbau
4	Lu	
5	Ma	
6	Me	
7	Je	Porte ouverte fir «Déi Jonk vu gëschter»
8	Ve	
9	Sa	
10	Di	Pompjeeën Feelen Buergbrennen
11	Lu	
12	Ma	
13	Me	
14	Je	
15	Ve	
16	Sa	Feelener Musek Galaconcert Hall sportif
17	Di	
18	Lu	
19	Ma	
20	Me	
21	Je	Porte ouverte fir «Déi Jonk vu gëschter»
22	Ve	
23	Sa	
24	Di	
25	Lu	
26	Ma	
27	Me	
28	Je	
29	Ve	
30	Sa	
31	Di	Summerzäit / d'Auer eng Stonn no vir

Schoulvakanz
Congés scolaires

Feierdeeg
Jours fériés

Müllabfuhr
Déchets ménagers

Valorlux-Sammlung
Déchets PMC Valorlux

Kleidersammlung
Vieux vêtements

SuperDrecksKëscht - Collecte de porte à porte (11h00 - 15h00)

Pabeiersammlung
Vieux papiers

Sperrmüll
Beseitigung auf Auftrag
Déchets encombrants
Enlèvement sur demande
0,35 €/kg
Anruf 2 Tage im voraus!
Téléphonez 2 jours à l'avance!
✆ 81 27 47 1

Bicherbus 15h35 - 16h15
Rue Eugène Reiser
(bei der aaler Schoul)

Eisen
Déchets fers, ferrailles

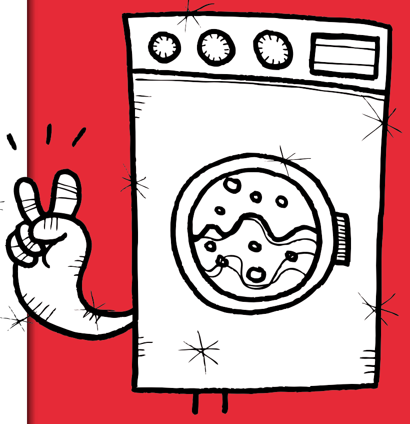

Je passe aux produits ménagers naturels!

L'air intérieur est 5 à 7 fois plus pollué que l'air extérieur à cause des produits ménagers.

Alternative: Voici une liste de produits écologiques

www.sdk.lu/cleverakafen

SuperDrecksKëscht® Maach-mat!

Fir mech nëmme nach natierlech Botzmëttel!

D'Banneloft ass tëscht 5 a 7 mol méi belaascht wéi d'Bausseloft, dat wéinst Botzmëttel.

Alternativ: D'Lëscht vun der SuperDrecksKëscht mat natierleche Botzmëttel:

www.sdk.lu/cleverakafen

Für mich nur noch natürliche Putzmittel!

Die Raumluft ist wegen den Putzmitteln zwischen 5 und 7 mal mehr belastest wie die Luft draußen.

Alternative: Eine Liste von natürlichen Putzmittel befindet sich auf der Seite von der SuperDrecksKëscht:

www.sdk.lu/cleverakafen

D'Gemeng Feelen ënnerstëtzt Iech mat Subside fir d'Stéit:

- Installatioun vun enger Zirkulatiounspompel vun der Klass A. Héicht vum Subside: **60 €**
- Installatioun vun enger Zirkulatiounspompel vun der Klass A+. Héicht vum Suside: **80 €**

La commune de Feulen vous soutient financièrement grâce à des subventions accordées aux ménages:

- Installation d'une pompe de circulation de la classe A
  Montant de la subvention: **60 €**
- Installation d'une pompe de circulation de la classe A+
  Montant de la subvention: **80 €**

SPUERT MAT EIS!

Bureau de la population

81 27 47 21/22

Imprimé sur papier 100% recyclé.

Avril 2019

1	Lu	
2	Ma	Grand ramassage de vieux vêtements «Aide aux enfants handicapés du G-D»
3	Me	
4	Je	Porte ouverte fir «Déi Jonk vu gëschter»
5	Ve	
6	Sa	
7	Di	
8	Lu	
9	Ma	
10	Me	
11	Je	
12	Ve	
13	Sa	
14	Di	
15	Lu	
16	Ma	
17	Me	
18	Je	Porte ouverte fir «Déi Jonk vu gëschter»
19	Ve	Feelener Musek Fëschfest • Hennesbau
20	Sa	
21	Di	**Pâques**
22	Lu	**Lundi de Pâques** Kaartereiber Feelen Thé dansant • Hennesbau
23	Ma	
24	Me	
25	Je	
26	Ve	Sperrmüll - Anruf 2 Tage im voraus! Déchets encombrants - Téléphonez 2 jours à l'avance! ✆ 81 27 47 1
27	Sa	
28	Di	
29	Lu	
30	Ma	K.C. Granini Granini's Bal • Hennesbau

Schoulvakanz
Congés scolaires

Feierdeeg
Jours fériés

Müllabfuhr
Déchets ménagers

Valorlux-Sammlung
Déchets PMC Valorlux

Kleidersammlung
Vieux vêtements

SuperDrecksKëscht - Collecte de porte à porte (11h00 - 15h00)

Pabeiersammlung
Vieux papiers

Sperrmüll
Beseitigung auf Auftrag
Déchets encombrants
Enlèvement sur demande
0,35 €/kg
Anruf 2 Tage im voraus!
Téléphonez 2 jours à l'avance!
✆ 81 27 47 1

Bicherbus 15h35 - 16h15
Rue Eugène Reiser
(bei der aaler Schoul)

Eisen
Déchets fers, ferrailles

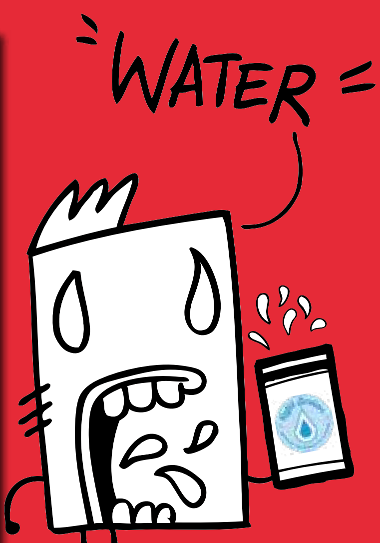

Je passe à la gourde!

Chaque année, 8 millions de tonnes de plastique sont rejetées en mer, dont beaucoup de bouteilles!

Application sympa:
Refill Luxembourg
Où remplir sa gourde avec de l'eau potable

www.restopolis.lu
facebook.com/refill.lu

Fir mech nëmmen nach eege Behälter!

All Joers landen 8 Milliounen Tonne Plastik am Mier, dovu vill Fläschen.

Sympathesch App:
Refill Luxembourg
Plaze wou ee gratis seng Fläsch mat Drénkwaasser opfëlle kann.

www.restopolis.lu
facebook.com/refill.lu

Für mich nur noch eigene Behälter!

Jedes Jahr landen 8 Millionen Tonnen Plastik im Meer, davon viele Flaschen.

Sympathische App:
Refill Luxembourg
Orte wo man gratis seine Flasche mit Trinkwasser auffüllen kann.

www.restopolis.lu
facebook.com/refill.lu

D'Gemeng Feelen ënnerstëtzt Iech mat Subside fir d'Stéit:

- Kaf vun engem Killgerät vun der Klass A++. Héicht vum Subsid: **60 €**
- Kaf vun engem Killgerät vun der Klass A+++. Héicht vum Subsid: **80 €**

La commune de Feulen vous soutient financièrement grâce à des subventions accordées aux ménages:

- Acquisition d'un appareil frigorifique de la classe A++ Montant de la subvention: **60 €**
- Acquisition d'un appareil frigorifique de la classe A+++ Montant de la subvention: **80 €**

SPUERT MAT EIS!

Bureau de la population
81 27 47 21/22

Imprimé sur papier 100% recyclé.

Mai 2019

1	Me	Fête du travail
2	Je	Porte ouverte fir «Déi Jonk vu gëschter» 52. Int. Kolping-Friddenswanderung Veianen
3	Ve	52. Int. Kolping-Friddenswanderung Veianen
4	Sa	Grouss Botz 52. Int. Kolping-Friddenswanderung Veianen
5	Di	52. Int. Kolping-Friddenswanderung Veianen
6	Lu	
7	Ma	
8	Me	
9	Je	
10	Ve	
11	Sa	
12	Di	
13	Lu	
14	Ma	
15	Me	
16	Je	Porte ouverte fir «Déi Jonk vu gëschter»
17	Ve	
18	Sa	
19	Di	
20	Lu	
21	Ma	
22	Me	
23	Je	
24	Ve	
25	Sa	
26	Di	Élections européennes / Europawahlen
27	Lu	
28	Ma	
29	Me	
30	Je	Ascension
31	Ve	

Schoulvakanz
Congés scolaires

Feierdeeg
Jours fériés

Müllabfuhr
Déchets ménagers

Valorlux-Sammlung
Déchets PMC Valorlux

Kleidersammlung
Vieux vêtements

SuperDrecksKëscht - Collecte de porte à porte (11h00 - 15h00)

Pabeiersammlung
Vieux papiers

Sperrmüll
Beseitigung auf Auftrag
Déchets encombrants
Enlèvement sur demande
0,35 €/kg
Anruf 2 Tage im voraus!
Téléphonez 2 jours à l'avance!
✆ 81 27 47 1

Bicherbus 15h35 - 16h15
Rue Eugène Reiser
(bei der aaler Schoul)

Eisen
Déchets fers, ferrailles

OUNI PESTIZIDEN

Je me débarrasse du coton jetable!

La production de coton (25 millions de tonnes/an) consomme 11% des pesticides et 24% des insecticides produits dans le monde.

Alternative: p.ex. les lingettes en coton lavables!

Fir mech keng Wattestäbercher méi!

D'Kottengsproduktioun (25 Milliounen Tonnen/Joer) verbraucht ganzer 11% Pestiziden a 24% Insektiziden déi weltwäit agesat gëtt.

Alternativ: zum Beispill einfach Läppercher aus Kotteng fir an d'Wäsch!

Für mich keine Wattestäbchen mehr!

Die Baumwollproduktion (25 Millionen Tonnen/Jahr) verbraucht ganze 11% Pestiziden und 24% Insektiziden, die weltweit eingesetzt werden.

Alternative: zum Beispiel die Nutzung von einfachen Waschlappen aus Baumwolle!

yeah!

Service technique:
Brentener Luc

81 27 47 23

SPUERT MAT EIS!

Imprimé sur papier 100% recyclé.

Juin 2019

1	Sa	
2	Di	
3	Lu	
4	Ma	
5	Me	
6	Je	Porte ouverte fir «Déi Jonk vu gëschter»
7	Ve	
8	Sa	
9	**Di**	**Pentecôte**
10	**Lu**	**Lundi de de Pentecôte**
11	Ma	
12	Me	
13	Je	Mammen- a Pappendag «Déi Jonk vu gëschter» • Hennesbau
14	Ve	
15	Sa	
16	Di	Badminton Club Feelen «Barragemätcher + Grillfest Sportshall»
17	Lu	
18	Ma	
19	Me	
20	Je	Porte ouverte fir «Déi Jonk vu gëschter»
21	Ve	
22	Sa	Virowend vun Nationalfeierdag Fackelzuch a Bal Populaire
23	**Di**	**Fête Nationale**
24	Lu	
25	Ma	
26	Me	
27	Je	
28	Ve	
29	Sa	
30	Di	Feelener Uergelfrënn Uergelconcert Parkierch Uewerfeelen Kiermes Uewerfeelen

Schoulvakanz
Congés scolaires

Feierdeeg
Jours fériés

Müllabfuhr
Déchets ménagers

Valorlux-Sammlung
Déchets PMC Valorlux

Kleidersammlung
Vieux vêtements

SuperDrecksKëscht - Collecte de porte à porte (11h00 - 15h00)

Pabeiersammlung
Vieux papiers

Sperrmüll
Beseitigung auf Auftrag
Déchets encombrants
Enlèvement sur demande
0,35 €/kg
Anruf 2 Tage im voraus!
Téléphonez 2 jours à l'avance!
✆ 81 27 47 1

Bicherbus 15h35 - 16h15
Rue Eugène Reiser
(bei der aaler Schoul)

Eisen
Déchets fers, ferrailles

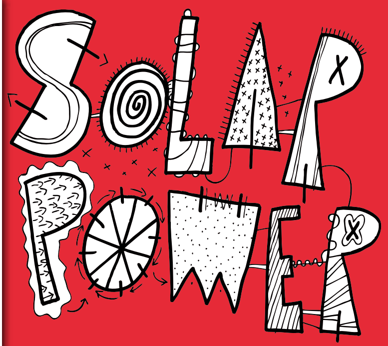

Je produis mon propre courant électrique!

À partir de 2019, bénéficiez d'une augmentation de 35% sur le tarif d'injection d'une nouvelle installation photovoltaïque!

Information: myenergy.lu

Fir mech mäin eegene Stroum!

Ab 2019 profitéiert ee bei enger neier Photovoltaik Installatioun vun enger Hausse vu 35% um Aspeisetarif.

Informatioun: myenergy.lu

Für mich Strom selber erzeugen!

Ab 2019 profitiert man bei einer neuen Photovoltaik Installation von einer Steigerung von 35% auf dem Einspeisetarif.

Informationen: myenergy.lu

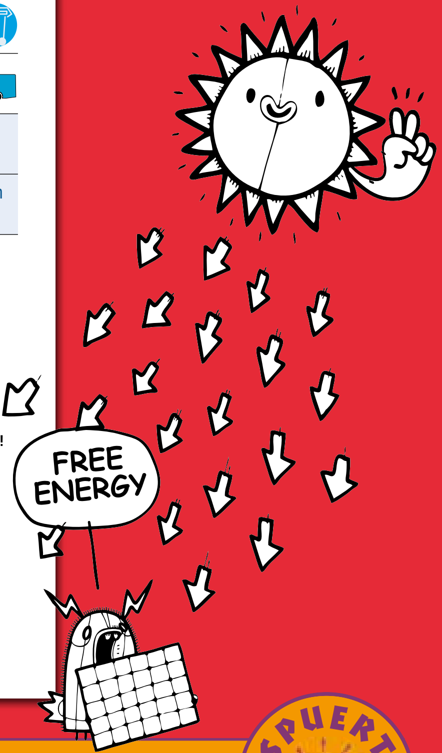

D'Gemeng Feelen ënnerstëtzt lech mat Subside fir d'Stéit:

- Ersetze vun enger Masuttsheizung duerch ee Gasbrennwertkessel. Héicht vum Subsid: **250 €**

La commune de Feulen vous soutient financièrement grâce à des subventions accordées aux ménages:

- Remplacement d'une chaudière à mazout par une chaudière à condensation avec un brûleur à gaz. Montant de la subvention: **250 €**

SPUERT MAT EIS!

Bureau de la population

81 27 47 21/22

Imprimé sur papier 100% recyclé.

Juillet 2019

1	Lu	
2	Ma	
3	Me	
4	Je	Porte ouverte fir «Déi Jonk vu gëschter»
5	Ve	
6	Sa	
7	Di	
8	Lu	
9	Ma	
10	Me	
11	Je	
12	Ve	
13	Sa	
14	Di	Feelener Sekuristen a Wanderfrënn asbl Marche populaire
15	Lu	
16	Ma	
17	Me	
18	Je	«Déi Jonk vu gëschter» Grillfest • Hennesbau
19	Ve	
20	Sa	
21	Di	
22	Lu	
23	Ma	
24	Me	
25	Je	
26	Ve	Sperrmüll - Anruf 2 Tage im voraus! Déchets encombrants - Téléphonez 2 jours à l'avance! ✆ 81 27 47 1
27	Sa	
28	Di	
29	Lu	
30	Ma	
31	Me	

Schoulvakanz
Congés scolaires

Feierdeeg
Jours fériés

Müllabfuhr
Déchets ménagers

Valorlux-Sammlung
Déchets PMC Valorlux

Kleidersammlung
Vieux vêtements

SuperDrecksKëscht - Collecte de porte à porte (11h00 - 15h00)

Pabeiersammlung
Vieux papiers

Sperrmüll
Beseitigung auf Auftrag
Déchets encombrants
Enlèvement sur demande
0,35 €/kg
Anruf 2 Tage im voraus!
Téléphonez 2 jours à l'avance!
✆ 81 27 47 1

Bicherbus 15h35 - 16h15
Rue Eugène Reiser
(bei der aaler Schoul)

Eisen
Déchets fers, ferrailles

Je prends des douches de moins de 5 minutes!

L'eau douce ne représente que 3% des ressources en eau de la planète (dont une majeure partie sous forme de glaciers). Elle est rare, précieuse et doit être économisée.

Astuce: remplacez la pomme de douche par une douchette écologique.

Fir mech nëmen nach Duschen ënner 5 Minutten!

D'Séisswaasser representéiert ganzer 3% vun der gesamter Waasserressource op dësem Planéit (wouvun en Del a Form vun Äisbierger). Se ass seelen, wäertvoll a muss deemno gespuert ginn.

Tipp: Ersetzt d'Brausen duerch Spuerduschkäpp.

Für mich nur noch Duschen unter 5 Minuten!

Von den gesamten Wasserressourcen auf unserem Planeten sind rund 3% Süßwasser (wovon ein Teil Eisberge). Sie ist selten, wertvoll und muss gespart werden.

Tipp: Ersetzten Sie Duschköpfe durch Sparduschköpfe.

D'Gemeng Feelen ënnerstëtzt lech mat Subside fir d'Stéit:

- Installatioun vun enger thermescher Solaranlag oder enger Photovoltaikanlag. Héicht vum Subsid: **2/3 vum Subsid vum Staat (Maximum: 1.000 €)**

La commune de Feulen vous soutient financièrement grâce à des subventions accordées aux ménages:

- Installation de collecteurs solaires thermiques ou d'installations photovoltaïques. Montant de la subvention: **2/3 du subside alloué par l'Etat (avec un maximum de 1.000 €)**

SPUERT MAT EIS!

Bureau de la population
81 27 47 21/22

Imprimé sur papier 100% recyclé.

Août 2019

1	Je		
2	Ve		
3	Sa		
4	Di		
5	Lu		
6	Ma		
7	Me		
8	Je		
9	Ve		
10	Sa		
11	Di		
12	Lu		
13	Ma		
14	Me		
15	**Je**	**Assomption**	Kolping Feelen «Liichterprozessioun bei d'Grotte / Pompjeesschoul»
16	Ve		
17	Sa	Kiermes Nidderfeelen	
18	Di	Kiermes Nidderfeelen	
19	Lu		
20	Ma		
21	Me		
22	Je		
23	Ve		
24	Sa		
25	Di	Fraën a Mammen Feelen-Mäerzig «Summerfest» Centre Turelbach Mäerzig	
26	Lu		
27	Ma		
28	Me		
29	Je		
30	Ve		
31	Sa		

Schoulvakanz
Congés scolaires

Feierdeeg
Jours fériés

Müllabfuhr
Déchets ménagers

Valorlux-Sammlung
Déchets PMC Valorlux

Kleidersammlung
Vieux vêtements

SuperDrecksKëscht - Collecte de porte à porte (11h00 - 15h00)

Pabeiersammlung
Vieux papiers

Sperrmüll
Beseitigung auf Auftrag
Déchets encombrants
Enlèvement sur demande
0,35 €/kg
Anruf 2 Tage im voraus!
Téléphonez 2 jours à l'avance!
✆ 81 27 47 1

Bicherbus 15h35 - 16h15
Rue Eugène Reiser
(bei der aaler Schoul)

Eisen
Déchets fers, ferrailles

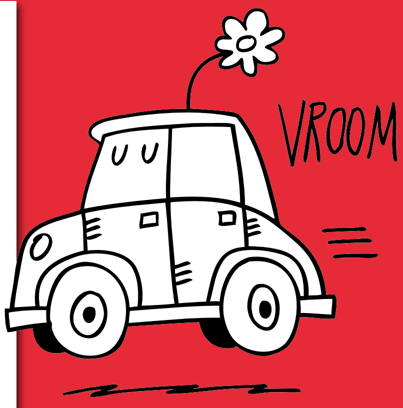

Je suis Copilote

Pas moins de 250.000 sièges de voiture circulent tous les matins sans passager vers la ville. Passez au covoiturage, soit en tant que chauffeur, soit en tant que passager.

www.copilote.lu

Ech si Copilote

Net manner ewéi 250.000 eidel Plazen an den Autoen zirkuléieren all Moien a Richtung Stad. Maacht mat beim Covoiturage, sief et als Chauffeur oder als Passagéier.

www.copilote.lu

Ich bin Copilot

Jeden Morgen fahren 250.000 leere Autositze Richtung Stadt.

Machen Sie mit bei Fahrgemeinschaften, als Fahrer oder Mitfahrer.

www.copilote.lu

Service technique: Brentener Luc

81 27 47 23

SPUERT MAT EIS!

Imprimé sur papier 100% recyclé.

Septembre 2019

1	Di	
2	Lu	
3	Ma	
4	Me	
5	Je	Porte ouverte fir «Déi Jonk vu gëschter»
6	Ve	
7	Sa	
8	Di	
9	Lu	
10	Ma	
11	Me	
12	Je	
13	Ve	
14	Sa	
15	Di	
16	Lu	Elterenvertrieder Schoulufank Café Croissant
17	Ma	Tour du Duerf (17.09 - 7.10)
18	Me	
19	Je	Porte ouverte fir «Déi Jonk vu gëschter»
20	Ve	
21	Sa	
22	Di	Groussen Vélosdag / Mobilitéitskommissioun
23	Lu	
24	Ma	
25	Me	
26	Je	
27	Ve	
28	Sa	
29	Di	
30	Lu	

- Schoulvakanz / Congés scolaires
- Feierdeeg / Jours fériés
- Müllabfuhr / Déchets ménagers
- Valorlux-Sammlung / Déchets PMC Valorlux
- Kleidersammlung / Vieux vêtements
- SuperDrecksKëscht - Collecte de porte à porte (11h00 - 15h00)
- Pabeiersammlung / Vieux papiers
- **Sperrmüll / Beseitigung auf Auftrag / Déchets encombrants / Enlèvement sur demande / 0,35 €/kg / Anruf 2 Tage im voraus! / Téléphonez 2 jours à l'avance! / ✆ 81 27 47 1**
- Bicherbus 15h35 - 16h15 / Rue Eugène Reiser / (bei der aaler Schoul)
- Eisen / Déchets fers, ferrailles

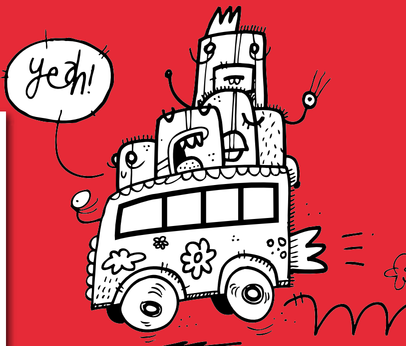

Je planifie mes vacances avec la mobilité douce

Le secteur de l'aviation représente aujourd'hui 3% des émissions mondiales de dioxyde de carbone.

Alternative: Voyagez en train, planifiez un voyage en vélo ou une randonnée.

Fir mech nëmmen nach nohalteg Reesen

De Fluchverkéier representéiert hautdesdaags ganzer 3% vun de weltwäiten Emissioune vum CO_2.

Alternativ: Vakanze mam Zuch, mam Vëlo oder Wandervakanzen.

Für mich nur noch nachhaltige Reisen

3% der weltweiten CO_2 Ausstöße gehen auf das Konto des Flugverkehrs.

Alternative: Reisen mit dem Zug, mit dem Fahrrad oder Wanderferien.

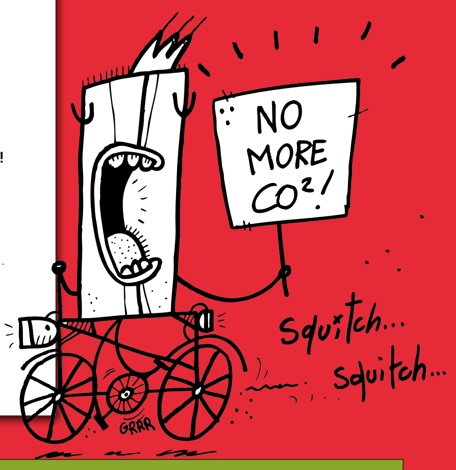

oekotopten.lu
le guide online des meilleurs produits écologiques
un projet du Mouvement Ecologique, du Ministère de l'Environnement et de l'ÖkoZenter Lëtzebuerg
www.oekotopten.lu | oeko@oekotopten.lu

Imprimé sur papier 100% recyclé.

Octobre 2019

1	Ma	
2	Me	
3	Je	Porte ouverte fir «Déi Jonk vu gëschter»
4	Ve	
5	Sa	Feelener Musek • Museksfest am Hennesbau
6	Di	
7	Lu	
8	Ma	
9	Me	
10	Je	
11	Ve	
12	Sa	
13	Di	
14	Lu	
15	Ma	
16	Me	
17	Je	Porte ouverte fir «Déi Jonk vu gëschter»
18	Ve	
19	Sa	
20	Di	Feelener Uergelfrënn Uergelconcert Parkierch Uewerfeelen
21	Lu	
22	Ma	
23	Me	
24	Je	
25	Ve	Sperrmüll - Anruf 2 Tage im voraus! Déchets encombrants - Téléphonez 2 jours à l'avance! ✆ 81 27 47 1
26	Sa	
27	Di	Wanterzäit / d'Auer eng Stonn zréck
28	Lu	
29	Ma	
30	Me	
31	Je	

Schoulvakanz
Congés scolaires

Feierdeeg
Jours fériés

Müllabfuhr
Déchets ménagers

Valorlux-Sammlung
Déchets PMC Valorlux

Kleidersammlung
Vieux vêtements

SuperDrecksKëscht - Collecte de porte à porte (11h00 - 15h00)

Pabeiersammlung
Vieux papiers

Sperrmüll
Beseitigung auf Auftrag
Déchets encombrants
Enlèvement sur demande
0,35 €/kg
Anruf 2 Tage im voraus!
Téléphonez 2 jours à l'avance!
✆ 81 27 47 1

Bicherbus 15h35 - 16h15
Rue Eugène Reiser
(bei der aaler Schoul)

Eisen
Déchets fers, ferrailles

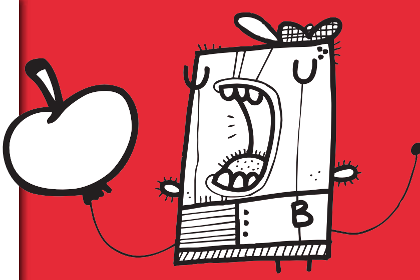

Je réduis mon gaspillage alimentaire!

Au Luxembourg, 124 kg d'alimentation par personne sont jetés chaque année dans la poubelle.

Astuce: Visitez **www.antigaspi.lu**, un site avec plein d'astuces.

Fir mech vun elo un manner Liewensmëttel-offall

Zu Lëtzebuerg fléien all Joers 124 kg Liewensmëttel pro Persoun an d'Poubelle.

Tipp: Um Site **www.antigaspi.lu** si Rotschléi wéi ee manner verbëtzt.

Für mich ab jetzt weniger Lebensmittel-abfälle

In Luxemburg enden jedes Jahr 124 kg Lebensmittel pro Person im Müll.

Tipp: Auf der Seite **www.antigaspi.lu** sind Ratschläge, wie man Lebensmittel nachhaltiger verarbeitet.

D'Gemeng Feelen ënnerstëtzt Iech mat Subside fir d'Stéit:

- Kaf vun enger Spullmaschinn oder enger Wäschmaschinn Klass A++
Héicht vum Subside 60 €
- af vun enger Spullmaschinn oder enger Wäschmaschinn Klass A+++
Héicht vum Subside 80 €

La commune de Feulen vous soutient financièrement grâce à des subventions accordées aux ménages:

- Achat d'un lave-vaisselle ou d'une machine à laver de la classe A++
montant de la subvention: 60 €
- Achat d'un lave-vaisselle ou d'une machine à laver de la classe A+++
montant de la subvention: 80 €

SPUERT MAT EIS!

Bureau de la population

81 27 47 21/22

Imprimé sur papier 100% recyclé.

Novembre 2019

1	Ve	**Toussaint**
2	Sa	
3	Di	
4	Lu	
5	Ma	
6	Me	
7	Je	Porte ouverte fir «Déi Jonk vu gëschter»
8	Ve	
9	Sa	
10	Di	
11	Lu	
12	Ma	
13	Me	
14	Je	
15	Ve	
16	Sa	
17	Di	
18	Lu	
19	Ma	
20	Me	
21	Je	Porte ouverte fir «Déi Jonk vu gëschter»
22	Ve	
23	Sa	
24	Di	
25	Lu	
26	Ma	
27	Me	
28	Je	
29	Ve	
30	Sa	

Schoulvakanz
Congés scolaires

Feierdeeg
Jours fériés

Müllabfuhr
Déchets ménagers

Valorlux-Sammlung
Déchets PMC Valorlux

Kleidersammlung
Vieux vêtements

SuperDrecksKëscht - Collecte de porte à porte (11h00 - 15h00)

Pabeiersammlung
Vieux papiers

Sperrmüll
Beseitigung auf Auftrag
Déchets encombrants
Enlèvement sur demande
0,35 €/kg
Anruf 2 Tage im voraus!
Téléphonez 2 jours à l'avance!
✆ 81 27 47 1

Bicherbus 15h35 - 16h15
Rue Eugène Reiser
(bei der aaler Schoul)

Eisen
Déchets fers, ferrailles

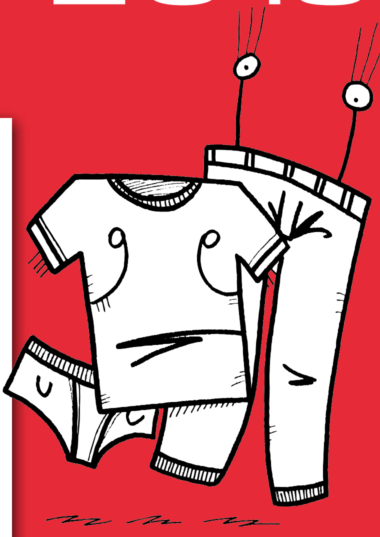

Je m'habille 2nd hand!

Chaque année, 460 milliards de dollars de vêtements encore portables sont jetés dans le monde.

Astuce: participez à l'action "Aalt Gezai"

www.kolping-luxembourg.lu

Fir mech méi 2nd hand!

All Joers gëtt weltwäit fir 460 Milliarden Dollar gutt Gezei ewechgeheit.

Tipp: Maacht mat bei der Aktioun "Aalt Gezai"

www.kolping-luxembourg.lu

Für mich mehr 2nd hand!

Jedes Jahr werden weltweit im Wert von 460 Milliarden Dollar noch gute Kleider entsorgt.

Tipp: Machen Sie mit bei der Aktion "Aalt Gezai"

www.kolping-luxembourg.lu

D'Gemeng Feelen ënnerstëtzt Iech mat Subside fir d'Stéit:

- Ersetze vun engem zentralen Elektroboiler duerch eng Léisung op Basis vu Gas (oder Masutt, am Fall wou an deenen nächsten 3 Joer kee Gasnetz bis op dës Plaz verluegt gëtt). Héicht vum Subsid: **125 €**

La commune de Feulen vous soutient financièrement grâce à des subventions accordées aux ménages:

- Le remplacement d'un boiler électrique central par des solutions à gaz (ou au mazout dans le cas où dans les 3 premières années il n'y aurait pas de gaz à l'endroit où le boiler sera installé). Montant de la subvention: **125 €**

SPUERT MAT EIS!

Bureau de la population

81 27 47 21/22

Imprimé sur papier 100% recyclé.

Décembre 2019

1	Di	De Kleeschen kënnt
2	Lu	
3	Ma	
4	Me	
5	Je	«Déi Jonk vu gëschter» Niklosfeier • Hennesbau
6	Ve	
7	Sa	
8	Di	Kolping Kréppenausstellung • Hennesbau
9	Lu	Kolping Kréppenausstellung • Hennesbau
10	Ma	Kolping Kréppenausstellung • Hennesbau
11	Me	Kolping Kréppenausstellung • Hennesbau
12	Je	Kolping Kréppenausstellung • Hennesbau
13	Ve	Kolping Kréppenausstellung • Hennesbau
14	Sa	Kolping Kréppenausstellung • Hennesbau
15	Di	Kolping Kréppenausstellung • Hennesbau Kolping Chrëschtmaart mat lessen • Hennesbau
16	Lu	
17	Ma	
18	Me	
19	Je	Porte ouverte fir «Déi Jonk vu gëschter»
20	Ve	
21	Sa	
22	Di	
23	Lu	
24	Ma	
25	Me	Noël
26	Je	St Etienne
27	Ve	
28	Sa	
29	Di	
30	Lu	
31	Ma	

Schoulvakanz
Congés scolaires

Feierdeeg
Jours fériés

Müllabfuhr
Déchets ménagers

Valorlux-Sammlung
Déchets PMC Valorlux

Kleidersammlung
Vieux vêtements

SuperDrecksKëscht - Collecte de porte à porte (11h00 - 15h00)

Pabeiersammlung
Vieux papiers

Sperrmüll
Beseitigung auf Auftrag
Déchets encombrants
Enlèvement sur demande
0,35 €/kg
Anruf 2 Tage im voraus!
Téléphonez 2 jours à l'avance!
✆ 81 27 47 1

Bicherbus 15h35 - 16h15
Rue Eugène Reiser
(bei der aaler Schoul)

Eisen
Déchets fers, ferrailles

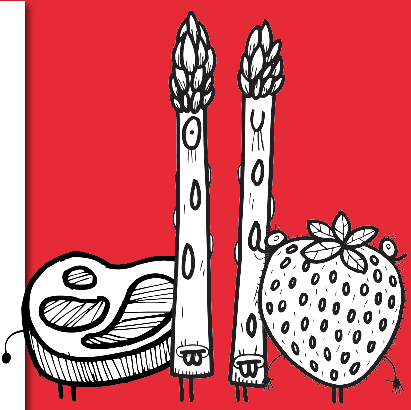

Je remplace les emballages à usage unique!

Au Luxembourg, une énorme quantité d'emballages à usage unique pour les repas de midi finit à la poubelle.

Astuce: Découvrez la solution écologique et durable:
www.ecobox.lu

Fir mech keen Offall méi beim Mëttegiessen!

Nom Mëttegiesse fléien zu Lëtzebuerg Onmassen u Verpackungen aus Plastik an d'Poubelle.

Tipp: Entdeckt
www.ecobox.lu

Für mich ab jetzt weniger Abfall beim Mittagessen!

Nach dem Mittagessen fliegen in Luxemburg Unmassen an Verpackungen aus Plastik in den Müll.

Tipp: Entdecken sie
www.ecobox.lu

Service technique:
Brentener Luc

81 27 47 23

SPUERT MAT EIS!

Imprimé sur papier 100% recyclé

ART&WISE CREATIVE STUDIO

Janvier

L	M	M	J	V	S	D
		1	2	3	4	5
6	7	8	9	10	11	12
13	14	15	16	17	18	19
20	21	22	23	24	25	26
27	28	29	30	31		

Février

L	M	M	J	V	S	D
					1	2
3	4	5	6	7	8	9
10	11	12	13	14	15	16
17	18	19	20	21	22	23
24	25	26	27	28	29	

Mars

L	M	M	J	V	S	D
						1
2	3	4	5	6	7	8
9	10	11	12	13	14	15
16	17	18	19	20	21	22
23	24	25	26	27	28	29
30	31					

Avril

L	M	M	J	V	S	D
		1	2	3	4	5
6	7	8	9	10	11	12
13	14	15	16	17	18	19
20	21	22	23	24	25	26
27	28	29	30			

Mai

L	M	M	J	V	S	D
				1	2	3
4	5	6	7	8	9	10
11	12	13	14	15	16	17
18	19	20	**21**	22	23	24
25	26	27	28	29	30	31

Juin

L	M	M	J	V	S	D
1	2	3	4	5	6	7
8	9	10	11	12	13	14
15	16	17	18	19	20	21
22	**23**	24	25	26	27	28
29	30					

Juillet

L	M	M	J	V	S	D
		1	2	3	4	5
6	7	8	9	10	11	12
13	14	15	16	17	18	19
20	21	22	23	24	25	26
27	28	29	30	31		

Août

L	M	M	J	V	S	D
					1	2
3	4	5	6	7	8	9
10	11	12	13	14	**15**	16
17	18	19	20	21	22	23
24	25	26	27	28	29	30
31						

Septembre

L	M	M	J	V	S	D
	1	2	3	4	5	6
7	8	9	10	11	12	13
14	15	16	17	18	19	20
21	22	23	24	25	26	27
28	29	30				

Octobre

L	M	M	J	V	S	D
			1	2	3	4
5	6	7	8	9	10	11
12	13	14	15	16	17	18
19	20	21	22	23	24	25
26	27	28	29	30	31	

Novembre

L	M	M	J	V	S	D
						1
2	3	4	5	6	7	8
9	10	11	12	13	14	15
16	17	18	19	20	21	22
23	24	25	26	27	28	29
30						

Décembre

L	M	M	J	V	S	D
	1	2	3	4	5	6
7	8	9	10	11	12	13
14	15	16	17	18	19	20
21	22	23	24	**25**	**26**	27
28	29	30	31			

Jours fériés   Congés scolaires

Calendrier 2020

Gemeng **Feelen**

Administration communale Feulen
25, route de Bastogne L-9176 Niederfeulen
Tél.: 81 27 47-1
Fax: 81 79 08

www.feulen.lu