

Plan d'aménagement général - Plan d'ensemble

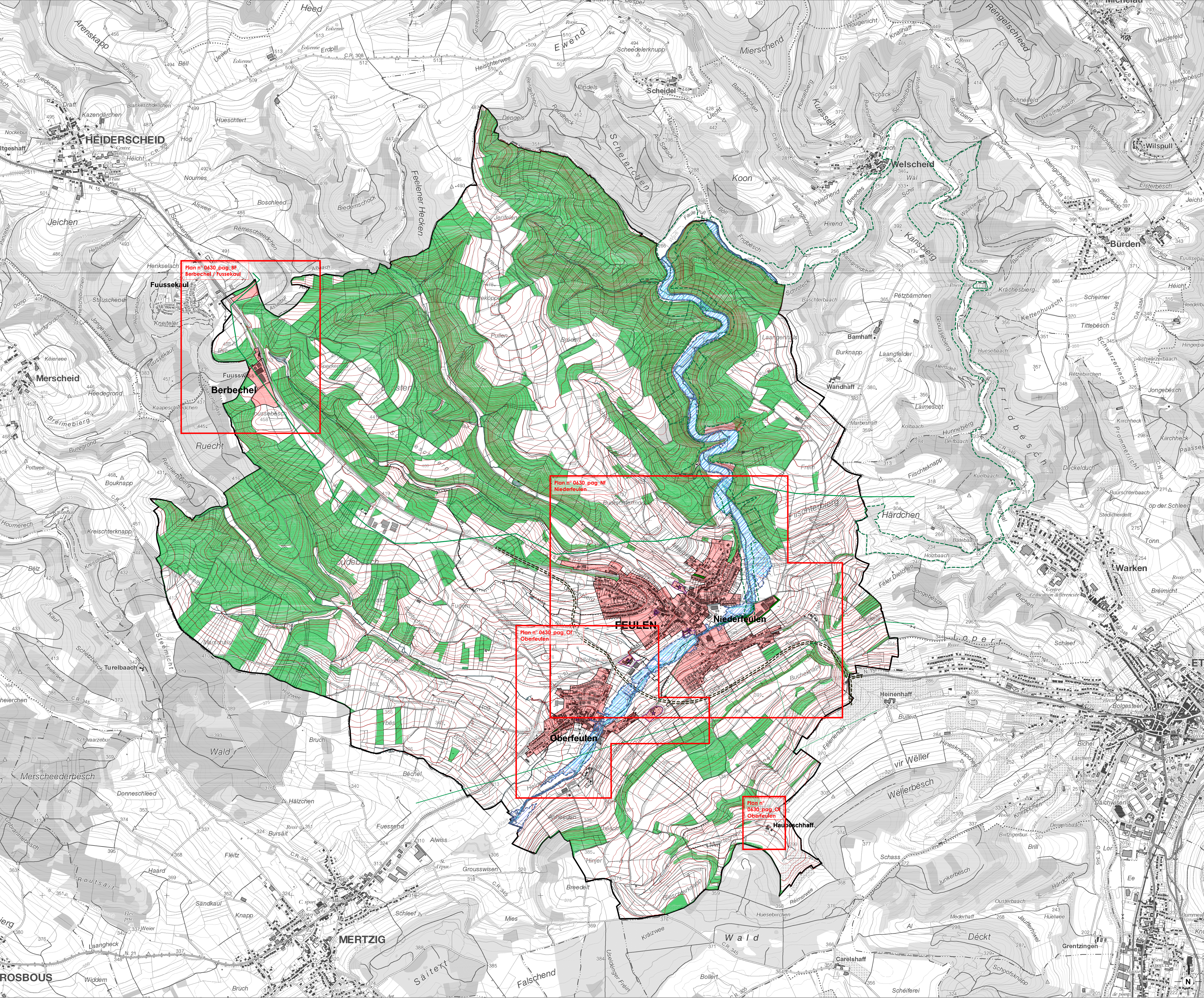

FOND DE PLAN
Cadastral - Plan de 2017, de la BD-LTC 92887, 1 (2017).

- Limite communale
- Limite parcellaire
- Bâtiment existant: PCH (sa 2017) - BD-LTC 92887, 1 (2017)
- Cours d'eau
- Surface hydro-terrestre permanente
- Courbes de niveau: équidistance 5m | 25m

PROJET D'AMÉNAGEMENT GÉNÉRAL (extraits)

- Périmètre d'agglomération

ZONE VERTE

- AGR
- Zone agricole
- Zone forestière *
- Zone de verdure

* Les zones forestières sont indiquées sur la base de l'INSEE 2007 structurée sur la base de l'INSEE 2007 (INSEE) et d'un inventaire de terrain partiel en 2009/2013, dans un cas le pourcentage d'occupation du sol est inférieur à 10%.

ZONES OU ESPACES DÉFINIS EN EXÉCUTION DE DISPOSITIONS SPÉCIFIQUES RELATIVES

- à la protection de la nature et des ressources naturelles
- à la protection des sites et monuments nationaux
- à la gestion de l'eau - zones inondables
- aux réseaux d'infrastructures de transport national

INDICATION SUPPLÉMENTAIRES (à titre indicatif)

Lignes électriques

- à haute tension (65 kV) - 2018
- à haute tension (20 kV) - 2018
- à moyenne tension (20 kV) - 2018

REGION NORD

REGION CENTRE-NORD

REGION OUEST

REGION CENTRE-SUD

REGION EST

REGION SUD

Ref. n°: 946/007/2018

Séance du Conseil Communal: 29.05.2018

Avant de la Commission d'Aménagement: 05.10.2018

Vote du Conseil Communal: 09.10.2018

Approbation du Ministère de l'Intérieur: 09.10.2018

Approbation du Ministère de l'Environnement, du Climat et du Développement durable: 09.10.2018

PCN 2017 - ORIGINE CADASTRE, DROITS RÉSERVÉS À L'ÉTAT DU GRAND-DUCHÉ DE LUXEMBOURG

BD-LTC 92887, 1 (2017) - ORIGINE CADASTRE, DROITS RÉSERVÉS À L'ÉTAT DU GRAND-DUCHÉ DE LUXEMBOURG

OSB 2007 - MINISTÈRE DE L'ENVIRONNEMENT, DROITS RÉSERVÉS À L'ÉTAT DU GRAND-DUCHÉ DE LUXEMBOURG

COConcept COncil COmmunication
en urbanisme, aménagement du territoire
et environnement

COB s.r.l.
3, rue de l'Europe
L-1124 Luxembourg
Tel.: (+352) 26 48 41 29
Fax: (+352) 26 48 41 27
Mail: info@cob.lu

Maître d'ouvrage: Administration communale de Feulen

Projet: Plan d'Aménagement Général

Objet: PAG - Plan d'ensemble

Modifications: Plan après avis et réclamations

Échelle: 1 / 10.000

Plan n°: 0630 pag_pe

Date: 18.05.2018

Élaboré: I. Gross

Contrôle: T. Schlicher

Validé: U. Triffler